

Додаток 1
до Порядку складання фінансової, бюджетної та іншої звітності розпорядниками
та одержувачами бюджетних коштів
(пункт 2.1)

**БАЛАНС (форма №1)
на 1 квітня 2016 р.**

			КОДИ
Установа	<u>Літературно-меморіальний музей квартира П.Г. Тичини</u>	за ЄДРПОУ	25411425
Територія	<u>м. Київ</u>	за КОАТУУ	8039100000
Організаційно-правова форма господарювання	<u>Комунальна організація (установа, заклад)</u>	за КОПФГ	430

Код та назва відомчої класифікації видатків та кредитування державного бюджету

Код та назва типової відомчої класифікації видатків та кредитування місцевих бюджетів
024 Департамент культури ВО КМР (КМДА)-

Періодичність: квартальна, річна.

Одиниця виміру: грн коп.

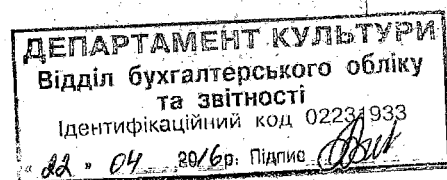
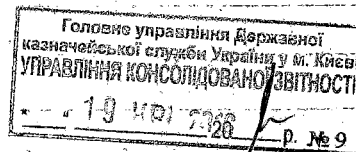

АКТИВ	Код рядка	На початок звітнього року	На кінець звітнього періоду (року)
1	2	3	4
I. НЕОБОРОТНІ АКТИВИ			
Нематеріальні активи			
Балансова (залишкова) вартість	110	-	-
Накопичена амортизація	111	-	-
Первісна (переоцінена) вартість	112	-	-
Основні засоби			
Балансова (залишкова) вартість	120	26 258,25	27 052,98
Знос	121	40 920,75	41 726,02
Первісна (переоцінена) вартість	122	67 179,00	68 779,00
Інші необоротні матеріальні активи			
Балансова (залишкова) вартість	130	23 581,50	26 528,00
Знос	131	26 919,50	29 152,00
Первісна (переоцінена) вартість	132	50 501,00	55 680,00
Незавершені капітальні інвестиції в необоротні активи	140	-	-
Довгострокові фінансові інвестиції	145	-	-
II. ОБОРОТНІ АКТИВИ			
Матеріали і продукти харчування	150	33 410,29	29 687,60
Малоцінні та швидкозношувані предмети	160	7 082,10	6 189,16
Інші запаси	170	-	-
Дебіторська заборгованість	180	-	-
Розрахунки з поставачальниками, підрядниками за товари, роботи й послуги	181	-	-
Розрахунки із податків і зборів	182	-	-
Розрахунки із страхування	183	-	-
Розрахунки з відшкодування завданих збитків	184	-	-
Розрахунки за спеціальними видами платежів	185	-	-
Розрахунки з підзвітними особами	186	-	-
Розрахунки за іншими операціями	187	-	-
Розрахунки за операціями з внутрішньої передачі запасів	190	-	-
Розрахунки за окремими програмами	200	-	-
Витрати майбутніх періодів	205	8 706,35	6 475,01
Короткострокові векселі одержані	210	-	-
Інші кошти	220	225,00	112,50
Грошові документи	221	225,00	112,50
Грошові кошти в дорозі	222	-	-
Рахунки в банках	240	-	-
Рахунки загального фонду	241	-	-
Рахунки спеціального фонду	242	-	-
Рахунки в іноземній валюті	243	-	-
Інші поточні рахунки	244	-	-
Рахунки в казначействі загального фонду	250	-	5,92
Рахунки в казначействі спеціального фонду	260	50 716,46	71 710,53
Спеціальні реєстраційні рахунки для обліку коштів, отриманих як плата за послуги	261	50 683,25	71 677,32
Спеціальні реєстраційні рахунки для обліку коштів, отриманих за іншими джерелами власних надходжень	262	33,21	33,21
Спеціальні реєстраційні рахунки для обліку інших надходжень спеціального фонду	263	-	-
Спеціальні реєстраційні рахунки для обліку коштів, отриманих на виконання програм соціально-економічного та культурного розвитку регіонів	264	-	-
Інші рахунки в казначействі	270	-	-
Каса	280	170,00	-
Поточні фінансові інвестиції	285	-	-
III. ВИТРАТИ			
Видатки та надання кредитів загального фонду	290	-	255 235,49
Видатки та надання кредитів спеціального фонду	300	-	19 547,41
Видатки за коштами, отриманими як плата за послуги	301	-	19 402,41
Видатки та надання кредитів за іншими джерелами власних надходжень	302	-	145,00
Видатки та надання кредитів за іншими надходженнями спеціального фонду	303	-	-
Видатки за коштами, отриманими на виконання програм соціально-економічного та культурного розвитку регіонів	304	-	-
Інші витрати	305	-	-
БАЛАНС	310	150 149,95	142 544,60

ПАСИВ	Код рядка	На початок звітного року	На кінець звітного періоду (року)
1	2	3	4
I. ВЛАСНИЙ КАПІТАЛ			
Фонд у необоротних активах	330	49 839,75	53 580,98
Фонд у малоцінних та швидкозношуваних предметах	340	7 082,10	6 189,16
Фонд у фінансових інвестиціях	345	-	-
Результат виконання кошторису за загальним фондом	350	-6 273,06	-6 273,06
Результат виконання кошторису за спеціальним фондом	360	99 501,16	99 501,16
Капітал у дооцінках	370	-	-
II. ЗОБОВ'ЯЗАННЯ			
Довгострокові зобов'язання	380	-	-
Короткострокові позики	390	-	-
Поточна заборгованість за довгостроковими зобов'язаннями	400	-	-
Короткострокові векселі видані	410	-	-
Кредиторська заборгованість	420	-	3 166,47
Розрахунки з постачальниками, підрядниками за товари, роботи й послуги	421	-	3 166,47
Розрахунки за спеціальними видами платежів	422	-	-
Розрахунки із податків і зборів	423	-	-
Розрахунки із страхування	424	-	-
Розрахунки із заробітної плати та інших виплат	425	-	-
Розрахунки зі стипендіатами	426	-	-
Розрахунки з підзвітними особами	427	-	-
Розрахунки за депозитними сумами	428	-	-
Розрахунки за іншими операціями	429	-	-
Розрахунки за операціями з внутрішньої передачі запасів	430	-	-
Розрахунки за окремими програмами	440	-	-
Доходи майбутніх періодів	445	-	-
III. ДОХОДИ			
Доходи загального фонду	450	-	251 944,94
Доходи спеціального фонду	460	-	34 434,95
Доходи за коштами, отриманими як плата за послуги	461	-	34 234,95
Доходи за іншими джерелами власних надходжень	462	-	200,00
Доходи за іншими надходженнями спеціального фонду	463	-	-
Доходи за коштами, отриманими на виконання програм соціально-економічного та культурного розвитку регіонів	464	-	-
Інші доходи	465	-	-
БАЛАНС	470	150 149,95	442 544,60

Головне управління Державної
казначейської служби України у м. Києві
УПРАВЛІННЯ КОНСОЛІДОВАНОЇ ЗВІТНОСТІ
19 КВІ 2016 р. № 9

ДЕПАРТАМЕНТ КУЛЬТУРИ
Відділ бухгалтерського обліку
та звітності
Ідентифікаційний код 02231933
22.04.2016 р. Підпис *[Підпис]*

РОЗШИФРОВКА ПОЗАБАЛАНСОВИХ РАХУНКІВ

Назва рахунку позабалансового обліку	Код рядка	Залишок на початок звітного року	Надходження	Вибуття	Залишок на кінець звітного періоду (року)
2		3	4	5	6
01 «Орендовані необоротні активи»	10	3 988 900,00			3 988 900,00
02 «Активи на відповідальному зберіганні»	20	45 270,30	9 275,25	13 222,40	41 323,15
04 «Непередбачені активи і зобов'язання»	30				
041 «Непередбачені активи»	31				
042 «Непередбачені зобов'язання»	32				
05 «Гарантії та забезпечення»	40				
06 «Передані (видані) активи відповідно до законодавства»	50				
07 «Списані активи та зобов'язання»	60				
071 «Списана дебіторська заборгованість»	61				
072 «Невідшкодовані нестачі і втрати від псування цінностей»	62				
08 «Бланки документів суворої звітності»	70	225,00		112,50	112,50
Разом (10+20+30+40+50+60+70)		4 034 395,30	9 275,25	13 334,90	4 030 335,65

Директор

Головний бухгалтер

"14" квітня 2016 року



Г.Г. Донець
(підпис)

Я.О. Коломієць
(підпис)

Г.Г. Донець

(ініціали, прізвище)

Я.О. Коломієць

(ініціали, прізвище)

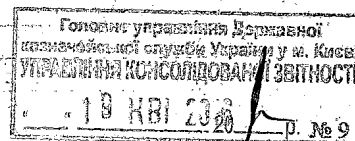

ДЕПАРТАМЕНТ КУЛЬТУРИ
Відділ бухгалтерського обліку
та звітності
Ідентифікаційний код 02231933
22.04.2016 р. Підпис *Донець*

18.04.2016
[Signature]

ЗВІТ
про надходження та використання коштів загального фонду (форма №2д, №2м)
за I квартал 2016 р.

Установа
Територія
Організаційно-правова форма господарювання

Літературно-меморіальний музей квартира П.Г. Тичини
м. Київ
Комунальна організація (установа, заклад)

за ЄДРПОУ
за КОАТУУ
за КОПФГ

КОДИ	
25411425	
8039100000	
430	

Код та назва відомчої класифікації видатків та кредитування державного бюджету
Код та назва програмної класифікації видатків та кредитування державного бюджету
Код та назва типової відомчої класифікації видатків та кредитування місцевих бюджетів
Код та назва програмної класифікації видатків та кредитування місцевих бюджетів (код та назва Типової програмної класифікації видатків та кредитування місцевих бюджетів / Тимчасової класифікації видатків та кредитування для бюджетів місцевого самоврядування, які не застосовують програмно-цільового методу)*
Періодичність: квартальна, річна
Одиниця виміру: грн коп.

024	<i>Департамент культури ВО КМР (КМДА)-</i>	ДЕПАРТАМЕНТ КУЛЬТУРИ
110202	<i>Музеї і виставки</i>	Відділ бухгалтерського обліку та звітності Ідентифікаційний код 02231933 <i>dd. 01. 2016. Підпис: [Signature]</i>

Показники	КЕКВ та/або ККК	Код рядка	Затверджено на звітний рік	Затверджено на звітний період (рік) ¹	Залишок на початок звітного року	Надійшло коштів за звітний період (рік)	Касові за звітний період (рік)	Фактичні за звітний період (рік)	Залишок на кінець звітного періоду (року)
	2	3	4	5	6	7	8	9	10
Видатки та надання кредитів - усього	X	010	✓ 1 435 200,00	✓ 351 200,00		✓ 251 944,94	✓ 251 939,02	✓ 255 235,49	✓ 5,92
у тому числі:	2000	020	1 435 200,00			251 944,94	251 939,02	255 235,49	5,92
Поточні видатки									
Оплата праці і нарахування на заробітну плату	2100	030	✓ 888 700,00			✓ 201 742,84	✓ 201 742,84	✓ 201 742,84	
Оплата праці	2110	040	632 000,00	175 300,00		165 201,17	165 201,17	165 201,17	
Заробітна плата	2111	050	632 000,00			165 201,17	165 201,17	165 201,17	
Грошове забезпечення військовослужбовців	2112	060							
Нарахування на оплату праці	2120	070	236 700,00	63 700,00		36 541,67	36 541,67	36 541,67	
Використання товарів і послуг	2200	080	✓ 546 500,00			✓ 50 202,10	✓ 50 196,18	✓ 53 492,65	✓ 5,92
Предмети, матеріали, обладнання та інвентар	2210	090	17 300,00					130,00	
Медикаменти та перев'язувальні матеріали	2220	100							
Продукти харчування	2230	110							
Оплата послуг (крім комунальних)	2240	120	426 300,00			12 023,50	12 017,58	15 184,05	5,92
Видатки на відрядження	2250	130							
Видатки та заходи спеціального призначення	2260	140							
Оплата комунальних послуг та енергоносіїв	2270	150	102 900,00	50 700,00		38 178,60	38 178,60	38 178,60	
Оплата теплопостачання	2271	160	94 300,00			36 461,01	36 461,01	36 461,01	
Оплата водопостачання та водовідведення	2272	170	1 000,00			243,26	243,26	243,26	
Оплата електроенергії	2273	180	7 600,00			1 474,33	1 474,33	1 474,33	
Оплата природного газу	2274	190							
Оплата інших енергоносіїв	2275	200							
Оплата енергосервісу	2276	210							
Дослідження і розробки, окремі заходи по реалізації державних (регіональних) програм	2280	220							
Дослідження і розробки, окремі заходи розвитку по реалізації державних (регіональних) програм	2281	230							
Окремі заходи по реалізації державних (регіональних) програм, не віднесені до заходів розвитку	2282	240							
Обслуговування боргових зобов'язань	2400	250							
Обслуговування внутрішніх боргових зобов'язань	2410	260							

1	2	3	4	5	6	7	8	9	10
Обслуговування зовнішніх боргових зобов'язань	2420	270	-	-	-	-	-	-	-
Поточні трансферти	2600	280	-	-	-	-	-	-	-
Субсидії та поточні трансферти підприємствам (установам, організаціям)	2610	290	-	-	-	-	-	-	-
Поточні трансферти органам державного управління інших рівнів	2620	300	-	-	-	-	-	-	-
Поточні трансферти урядам іноземних держав та міжнародним організаціям	2630	310	-	-	-	-	-	-	-
Соціальне забезпечення	2700	320	-	-	-	-	-	-	-
Виплата пенсій і допомоги	2710	330	-	-	-	-	-	-	-
Стипендії	2720	340	-	-	-	-	-	-	-
Інші виплати населенню	2730	350	-	-	-	-	-	-	-
Інші поточні видатки	2800	360	-	-	-	-	-	-	-
Капітальні видатки	3000	370	-	-	-	-	-	-	-
Придбання основного капіталу	3100	380	-	-	-	-	-	-	-
Придбання обладнання і предметів довгострокового користування	3110	390	-	-	-	-	-	-	-
Капітальне будівництво (придбання)	3120	400	-	-	-	-	-	-	-
Капітальне будівництво (придбання) житла	3121	410	-	-	-	-	-	-	-
Капітальне будівництво (придбання) інших об'єктів	3122	420	-	-	-	-	-	-	-
Капітальний ремонт	3130	430	-	-	-	-	-	-	-
Капітальний ремонт житлового фонду (приміщень)	3131	440	-	-	-	-	-	-	-
Капітальний ремонт інших об'єктів	3132	450	-	-	-	-	-	-	-
Реконструкція та реставрація	3140	460	-	-	-	-	-	-	-
Реконструкція житлового фонду (приміщень)	3141	470	-	-	-	-	-	-	-
Реконструкція та реставрація інших об'єктів	3142	480	-	-	-	-	-	-	-
Реставрація пам'яток культури, історії та архітектури	3143	490	-	-	-	-	-	-	-
Створення державних запасів і резервів	3150	500	-	-	-	-	-	-	-
Придбання землі та нематеріальних активів	3160	510	-	-	-	-	-	-	-
Капітальні трансферти	3200	520	-	-	-	-	-	-	-
Капітальні трансферти підприємствам (установам, організаціям)	3210	530	-	-	-	-	-	-	-
Капітальні трансферти органам державного управління інших рівнів	3220	540	-	-	-	-	-	-	-
Капітальні трансферти урядам іноземних держав та міжнародним організаціям	3230	550	-	-	-	-	-	-	-
Капітальні трансферти населенню	3240	560	-	-	-	-	-	-	-
Внутрішнє кредитування	4100	570	-	-	-	-	-	-	-
Надання внутрішніх кредитів	4110	580	-	-	-	-	-	-	-
Надання кредитів органам державного управління інших рівнів	4111	590	-	-	-	-	-	-	-
Надання кредитів підприємствам, установам, організаціям	4112	600	-	-	-	-	-	-	-
Надання інших внутрішніх кредитів	4113	610	-	-	-	-	-	-	-
Зовнішнє кредитування	4200	620	-	-	-	-	-	-	-
Надання зовнішніх кредитів	4210	630	-	-	-	-	-	-	-
Інші видатки	5000	640	X	61 500,00	X	X	X	X	X
Нерозподілені видатки	9000	650	-	-	-	-	-	-	-

Заповнюється розпорядниками бюджетних коштів.

Директор

Головний бухгалтер
"14" квітня 2016 року



Г.Г.Донець
(підпис)
Я.О.Коломієць
(підпис)

Г.Г.Донець
(ініціали, прізвище)
Я.О.Коломієць
(ініціали, прізвище)

ДЕПАРТАМЕНТ КУЛЬТУРИ
Відділ бухгалтерського обліку
та звітності
Ідентифікаційний код 0223-033
22.04.2016р. Підпис *Донець*

* До запровадження програмно-цільового методу складання та виконання місцевих бюджетів просявляються код та назва тимчасової класифікації видатків та кредитування місцевих бюджетів.

1	2	3	4	5	6	7	8	9	10	11	12	13	14	15	16	17	18
Оплата енергосервісу	2276	270		X	X	X	X	X	X							X	X
Дослідження і розробки, окремі заходи по реалізації державних (регіональних) програм	2280	280		X	X	X	X	X	X							X	X
Дослідження і розробки, окремі заходи розвитку по реалізації державних (регіональних) програм	2281	290		X	X	X	X	X	X							X	X
Окремі заходи по реалізації державних (регіональних) програм, не віднесені до заходів розвитку	2282	300		X	X	X	X	X	X							X	X
Обслуговування боргових зобов'язань	2400	310		X	X	X	X	X	X							X	X
Обслуговування внутрішніх боргових зобов'язань	2410	320		X	X	X	X	X	X							X	X
Обслуговування зовнішніх боргових зобов'язань	2420	330		X	X	X	X	X	X							X	X
Поточні трансферти	2600	340		X	X	X	X	X	X							X	X
Субсидії та поточні трансферти підприємствам (установам, організаціям)	2610	350		X	X	X	X	X	X							X	X
Поточні трансферти органам державного управління інших рівнів	2620	360		X	X	X	X	X	X							X	X
Поточні трансферти урядам іноземних держав та міжнародним організаціям	2630	370		X	X	X	X	X	X							X	X
Соціальне забезпечення	2700	380		X	X	X	X	X	X							X	X
Виплата пенсій і допомоги	2710	390		X	X	X	X	X	X							X	X
Стипендії	2720	400		X	X	X	X	X	X							X	X
Інші виплати населенню	2730	410		X	X	X	X	X	X							X	X
Інші поточні видатки	2800	420	3 000.00	X	X	X	X	X	X							X	X
Капітальні видатки	3000	430		X	X	X	X	X	X							X	X
Придбання основного капіталу	3100	440		X	X	X	X	X	X							X	X
Придбання обладнання і предметів довгострокового користування	3110	450		X	X	X	X	X	X							X	X
Капітальне будівництво (придбання)	3120	460		X	X	X	X	X	X							X	X
Капітальне будівництво (придбання) житла	3121	470		X	X	X	X	X	X							X	X
Капітальне будівництво (придбання) інших об'єктів	3122	480		X	X	X	X	X	X							X	X
Капітальний ремонт	3130	490		X	X	X	X	X	X							X	X
Капітальний ремонт житлового фонду (приміщень)	3131	500		X	X	X	X	X	X							X	X
Капітальний ремонт інших об'єктів	3132	510		X	X	X	X	X	X							X	X
Реконструкція та реставрація	3140	520		X	X	X	X	X	X							X	X
Реконструкція житлового фонду (приміщень)	3141	530		X	X	X	X	X	X							X	X
Реконструкція та реставрація інших об'єктів	3142	540		X	X	X	X	X	X							X	X
Реставрація пам'яток культури, історії та архітектури	3143	550		X	X	X	X	X	X							X	X
Створення державних запасів і резервів	3150	560		X	X	X	X	X	X							X	X
Придбання землі та нематеріальних активів	3160	570		X	X	X	X	X	X							X	X
Капітальні трансферти	3200	580		X	X	X	X	X	X							X	X
Капітальні трансферти підприємствам (установам, організаціям)	3210	590		X	X	X	X	X	X							X	X
Капітальні трансферти органам державного управління інших рівнів	3220	600		X	X	X	X	X	X							X	X
Капітальні трансферти урядам іноземних держав та міжнародним організаціям	3230	610		X	X	X	X	X	X							X	X
Капітальні трансферти населенню	3240	620		X	X	X	X	X	X							X	X

Директор

Головний бухгалтер
"14" квітня 2016 року

*До запровадження програмно-цільового методу складання та виконання місцевих бюджетів просявляються код та назва тимчасової класифікації видатків та кредитування місцевих бюджетів.



[Signature]
(підпис)

Г.Г. Донець

(ініціали, прізвище)

Я.О. Коломієць

(ініціали, прізвище)

10 КРИ 198
2016

ДЕПАРТАМЕНТ КУЛЬТУРИ
Відділ бухгалтерського обліку та звітності
Ідентифікаційний код 02231933
22.04.2016р. Підпис *[Signature]*

	2	3	4	5	6	7	8	9	10	11	12	13	14
1													
Дослідження і розробки, окремі заходи по реалізації державних (регіональних) програм	2280	280		X	X	X	X	X				X	X
Дослідження і розробки, окремі заходи розвитку по реалізації державних (регіональних) програм	2281	290		X	X	X	X	X				X	X
Окремі заходи по реалізації державних (регіональних) програм, не віднесені до заходів розвитку	2282	300		X	X	X	X	X				X	X
Обслуговування боргових зоб'язань	2400	310		X	X	X	X	X				X	X
Обслуговування внутрішніх боргових зоб'язань	2410	320		X	X	X	X	X				X	X
Обслуговування зовнішніх боргових зоб'язань	2420	330		X	X	X	X	X				X	X
Поточні трансферти	2600	340		X	X	X	X	X				X	X
Субсидії на поточні трансферти підприємствам (установам, організаціям)	2610	350		X	X	X	X	X				X	X
Поточні трансферти органам державного управління інших рівнів	2620	360		X	X	X	X	X				X	X
Поточні трансферти уряду місцевих держав та міжнародним організаціям	2630	370		X	X	X	X	X				X	X
Соціальне забезпечення	2700	380		X	X	X	X	X				X	X
Виплата пенсій і допомог	2710	390		X	X	X	X	X				X	X
Стипендії	2720	400		X	X	X	X	X				X	X
Інші виплати населенню	2730	410		X	X	X	X	X				X	X
Інші поточні виплати	2800	420		X	X	X	X	X				X	X
Капітальні виплати	3000	430		X	X	X	X	X				X	X
Придбання основного капіталу	3100	440		X	X	X	X	X				X	X
Придбання обладнання і предметів довготривалого користування	3110	450		X	X	X	X	X				X	X
Капітальне будівництво (придбання)	3120	460		X	X	X	X	X				X	X
Капітальне будівництво (придбання) житла	3121	470		X	X	X	X	X				X	X
Капітальне будівництво (придбання) інших об'єктів	3122	480		X	X	X	X	X				X	X
Капітальний ремонт (придбання) інших об'єктів	3130	490		X	X	X	X	X				X	X
Капітальний ремонт інших об'єктів	3131	500		X	X	X	X	X				X	X
Капітальний ремонт інших об'єктів	3132	510		X	X	X	X	X				X	X
Реконструкція та реставрація	3140	520		X	X	X	X	X				X	X
Реконструкція капітального фонду (приміщення)	3141	530		X	X	X	X	X				X	X
Реконструкція та реставрація інших об'єктів	3142	540		X	X	X	X	X				X	X
Реставрація пам'яток культури, історії та архітектури	3143	550		X	X	X	X	X				X	X
Створення державних запасів і резервів	3150	560		X	X	X	X	X				X	X
Придбання землі та нематеріальних активів	3160	570		X	X	X	X	X				X	X
Капітальні трансферти	3200	580		X	X	X	X	X				X	X
Капітальні трансферти підприємствам (установам, організаціям)	3210	590		X	X	X	X	X				X	X
Капітальні трансферти органам державного управління інших рівнів	3220	600		X	X	X	X	X				X	X
Капітальні трансферти урядам позачергових держав та міжнародним організаціям	3230	610		X	X	X	X	X				X	X
Капітальні трансферти населенню	3240	620		X	X	X	X	X				X	X
Внутрішнє кредитування	4100	630		X	X	X	X	X				X	X
Надання внутрішніх кредитів	4110	640		X	X	X	X	X				X	X
Надання кредитів органам державного управління інших рівнів	4111	650		X	X	X	X	X				X	X
Надання кредитів підприємствам, установам, організаціям	4112	660		X	X	X	X	X				X	X
Надання інших внутрішніх кредитів	4113	670		X	X	X	X	X				X	X
Зовнішнє кредитування	4200	680		X	X	X	X	X				X	X
Надання зовнішніх кредитів	4200	690		X	X	X	X	X				X	X

Директор
 Головний бухгалтер

Я.О. КОЛОМІЄЦЬ
 (підпис)
 Я.О. КОЛОМІЄЦЬ
 (підпис)

Донець
 (місцеве, прізвище)
 (місцеве, прізвище)

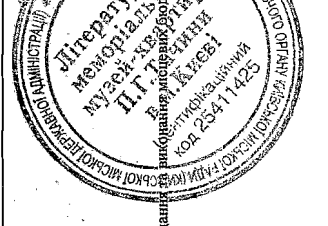

"14" квітня 2016 року

*До запровадження програмно-цілового методу складання бюджетів зазначаються код та назва тимчасової класифікації видатків та кредитування місцевих бюджетів.

ДЕПАРТАМЕНТ КУЛЬТУРИ
 Відділ бухгалтерського обліку
 та звітності
 Ідентифікаційний код 02231933
 dd. 04 2016 р. Підпис: *А.В.В.*

19.04.2016

Звіт

про заборгованість за бюджетними коштами (форма № 7д, № 7м)

на 1 квітня 2016 року

Додаток 10
 до Порядку складання фінансової,
 бюджетної та іншої звітності розпорядниками
 та одержувачами бюджетних коштів
 (пункт 2.11)

Установа Літературно-меморіальний музей-квартира П.Г.Тичини

Коди
 за ЕДРПОУ 25411425

Територія м. Київ

за КОАТУУ 8039100000

Організаційно-правова форма господарювання Комунальна організація (установа, заклад)

за КОПФР 430

Код та назва відомчої класифікації видатків та кредитування державного бюджету _____

Код та назва програмної класифікації видатків та кредитування державного бюджету _____

Код та назва типової відомчої класифікації видатків та кредитування місцевих бюджетів 24 Департамент культури ВО КМР (КМДА)

Код та назва програмної класифікації видатків та кредитування місцевих бюджетів (код та назва Типової програмної класифікації видатків та кредитування місцевих бюджетів)

110202 Музеї і виставки

/ Тимчасової класифікації видатків та кредитування для бюджетів місцевого самоврядування, які не застосовують програмно-цільового методу)*

Періодичність: місячна, квартальна, річна.

Одиниця виміру: грн коп.

Форма складена: за загальним, спеціальним фондом (необхідне підкреслити)

Показники	КЕКВ	Код рядка	Дебіторська заборгованість				Кредиторська заборгованість				Зарєстровані бюджетні фінансові зобов'язання на кінець звітного періоду (року)	
			на початок звітного року, усього	на кінець звітного періоду (року) усього	з неї простро-чена	списана за період з початку звітного року	на початок звітного року, усього	на кінець звітного періоду (року) усього	з неї: простро-чена	термін оплати якої не настав		списана за період з початку звітного року
1	2	3	4	5	6	7	8	9	10	11	12	13
Доходи		10	-	-	-	-	-	-	-	-	-	-
Видатки - усього на утримання установи		20	-	-	-	-	-	3166.47 ✓	-	3166.47 ✓	-	3166.47 ✓
у тому числі: Поточні видатки:	2000	30	-	-	-	-	-	3166.47	-	3166.47	-	3166.47
Оплата праці і нарахування на заробітну плату	2100	40	-	-	-	-	-	-	-	-	-	-
Оплата праці	2110	50	-	-	-	-	-	-	-	-	-	-
Заробітна плата	2111	60	-	-	-	-	-	-	-	-	-	-
Грошове забезпечення військовослужбовців	2112	70	-	-	-	-	-	-	-	-	-	-
Нарахування на оплату праці	2120	80	-	-	-	-	-	-	-	-	-	-

19.04.2016
 Департамент культури ВО КМР
 Відділ бухгалтерського обліку та звітності
 Ідентифікаційний код 02231933

ДЕПАРТАМЕНТ КУЛЬТУРИ
 Відділ бухгалтерського обліку та звітності
 Ідентифікаційний код 02231933
 22.04.2016 р. Підпис *[Підпис]*

1	2	3	4	5	6	7	8	10	11	12	13	
Використання товарів і послуг	2200	90	-	-	-	-	-	3166.47	-	3166.47	-	3166.47
Предмети, матеріали, обладнання та інвентар	2210	100	-	-	-	-	-	-	-	-	-	-
Медикаменти та перев'язувальні матеріали	2220	110	-	-	-	-	-	-	-	-	-	-
Продукти харчування	2230	120	-	-	-	-	-	-	-	-	-	-
Оплата послуг (крім комунальних)	2240	130	-	-	-	-	-	3166.47	-	3166.47	-	3166.47
Видатки на відрядження	2250	140	-	-	-	-	-	-	-	-	-	-
Видатки та заходи спеціального призначення	2260	150	-	-	-	-	-	-	-	-	-	-
Оплата комунальних послуг та енергоносіїв	2270	160	-	-	-	-	-	-	-	-	-	-
Оплата тепlopостачання	2271	170	-	-	-	-	-	-	-	-	-	-
Оплата водопостачання та водовідведення	2272	180	-	-	-	-	-	-	-	-	-	-
Оплата електроенергії	2273	190	-	-	-	-	-	-	-	-	-	-
Оплата природного газу	2274	200	-	-	-	-	-	-	-	-	-	-
Оплата інших енергоносіїв	2275	210	-	-	-	-	-	-	-	-	-	-
Оплата енергосервісу	2276	220	-	-	-	-	-	-	-	-	-	-
Дослідження і розробки, окремі заходи по реалізації державних (регіональних) програм	2280	230	-	-	-	-	-	-	-	-	-	-
Дослідження і розробки, окремі заходи розвитку по реалізації державних (регіональних) програм	2281	240	-	-	-	-	-	-	-	-	-	-
Окремі заходи по реалізації державних (регіональних) програм, не віднесені до заходів розвитку	2282	250	-	-	-	-	-	-	-	-	-	-
Обслуговування боргових зобов'язань	2400	260	-	-	-	-	-	-	-	-	-	-
Обслуговування внутрішніх боргових зобов'язань	2410	270	-	-	-	-	-	-	-	-	-	-
Обслуговування зовнішніх боргових зобов'язань	2420	280	-	-	-	-	-	-	-	-	-	-
Поточні трансферти	2600	290	-	-	-	-	-	-	-	-	-	-
Субсидії та поточні трансферти підприємствам (установам, організаціям)	2610	300	-	-	-	-	-	-	-	-	-	-

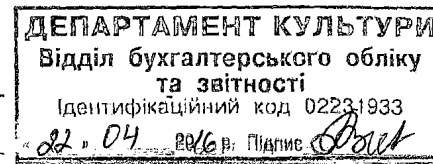
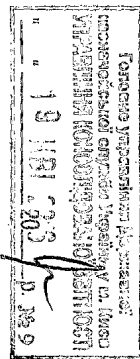

1	2	3	4	5	6	7	8	10	11	12	13
Поточні трансферти органам державного управління інших рівнів	2620	310	-	-	-	-	-	-	-	-	-
Поточні трансферти урядам іноземних держав та міжнародним організаціям	2630	320	-	-	-	-	-	-	-	-	-
Соціальне забезпечення	2700	330	-	-	-	-	-	-	-	-	-
Виплати пенсій і допомоги	2710	340	-	-	-	-	-	-	-	-	-
Стипендії	2720	350	-	-	-	-	-	-	-	-	-
Інші виплати населенню	2730	360	-	-	-	-	-	-	-	-	-
Інші поточні видатки	2800	370	-	-	-	-	-	-	-	-	-
Капітальні видатки	3000	380	-	-	-	-	-	-	-	-	-
Придбання основного капіталу	3100	390	-	-	-	-	-	-	-	-	-
Придбання обладнання і предметів довгострокового користування	3110	400	-	-	-	-	-	-	-	-	-
Капітальне будівництво(придбання)	3120	410	-	-	-	-	-	-	-	-	-
Будівництво (придбання) житла	3121	420	-	-	-	-	-	-	-	-	-
Капітальне будівництво (придбання) інших об'єктів	3122	430	-	-	-	-	-	-	-	-	-
Капітальний ремонт	3130	440	-	-	-	-	-	-	-	-	-
Капітальний ремонт житлового фонду (приміщень)	3131	450	-	-	-	-	-	-	-	-	-
Капітальний ремонт інших об'єктів	3132	460	-	-	-	-	-	-	-	-	-
Реконструкція та реставрація	3140	470	-	-	-	-	-	-	-	-	-
Реконструкція житлового фонду (приміщень)	3141	480	-	-	-	-	-	-	-	-	-
Реконструкція та реставрація інших об'єктів	3142	490	-	-	-	-	-	-	-	-	-
Реставрація пам'яток культури, історії та архітектури	3143	500	-	-	-	-	-	-	-	-	-
Створення державних запасів і резервів	3150	510	-	-	-	-	-	-	-	-	-
Придбання землі і нематеріальних активів	3160	520	-	-	-	-	-	-	-	-	-

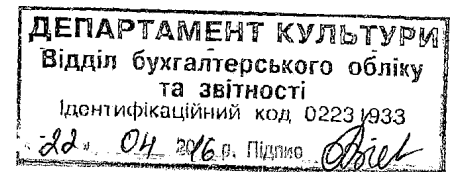
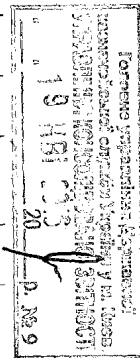

Розшифровка кредиторської заборгованості станом на 01.04.2016

Установа Літературно-меморіальний музей-квартира П.Г.Тичини в м.Києві

КФК 110202

Фонд загальний

КЕКВ	Заборгованість Кт		Дата виникнення	Назва товарів, робіт, послуг по яких утворилась заборгованість	Назва установи (організації) з якою не закінчено розрахунки
	усього	у т.ч. прострочена 2016 року минулих періодів			
2240	1 494,72		березень 2016р.	Експлуатаційні витрати, строк оплати не настав	ДП "Укржиттосервіс"
2240	1 671,75		березень 2016р.	Програмне забезпечення ІС-ПРО, строк сплати не настав	ТОВ "Інтелект_софт"
Разом:	3 166,47	0,00			

Головний бухгалтер

Коломієць Я.О.

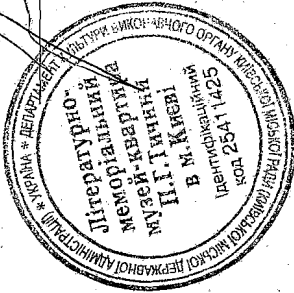

Розшифровка кредиторської заборгованості станом на 01.04.2016

Установа Літературно-меморіальний музей-квартира П.Г.Тичини в м.Києві

КФК 110202

Фонд загальний

КЕКВ	Заборгованість Кт		Дата виникнення	Причини виникнення заборгованості Назва товарів, робіт, послуг по яких утворилась заборгованість	Назва установи (організації) з якою не закінчено розрахунки
	усього	у т.ч. прострочена			
		2016 року			
2240	1 494,72		березень 2016р.	Експлуатаційні витрати, строк сплати не настав	ДП "Укржитлпосервіс"
2240	1 671,75		березень 2016р.	Програмне забезпечення ІС-ПРО, строк сплати не настав	ТОВ "Інтелект_софт"
Разом:	3 166,47	0,00			

Головний бухгалтер

Коломієць Я.О.

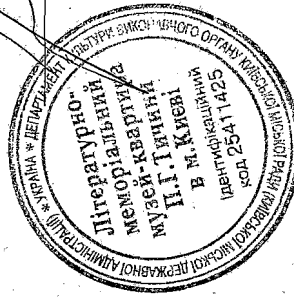

Звіт
про заборгованість за бюджетними коштами (форма № 7д, № 7м)
на 1 квітня 2016 року

Додаток 10
до Порядку складання фінансової,
бюджетної та іншої звітності розпорядниками
та одержувачами бюджетних коштів
(пункт 2.1)

19.04.2016
[Підпис] Коди
за ЕДРПОУ 25411425
за КОАТУУ 8039100000
за КОПФГ 430

Установа Літературно-меморіальний музей-квартира П.Г.Тичини
Територія м. Київ
Організаційно-правова форма господарювання Комунальна організація (установа, заклад)

Код та назва відомчої класифікації видатків та кредитування державного бюджету _____

Код та назва програмної класифікації видатків та кредитування державного бюджету _____

Код та назва типової відомчої класифікації 24 Департамент культури ВО КМР (КМДА)

видатків та кредитування місцевих бюджетів

Код та назва програмної класифікації видатків та кредитування 110202 Музеї і виставки

місцевих бюджетів (код та назва Типової програмної класифікації видатків та кредитування місцевих бюджетів

/ Тимчасової класифікації видатків та кредитування для бюджетів місцевого самоврядування, які не застосовують програмно-цільового методу) *

Періодичність: місячна, квартальна, річна.

Єдиниця виміру: грн коп.

Форма складена: за загальним, спеціальним фондом (необхідне підкреслити)

Показники	КЕКВ	Код рядка	Дебіторська заборгованість				Кредиторська заборгованість				Зареєстровані бюджетні фінансові зобов'язання на кінець звітного періоду (року)	
			на початок звітного року, усього	на кінець звітного періоду (року) усього	з неї простро-чена	списана за період з початку звітного року	на початок звітного року, усього	на кінець звітного періоду (року) усього	з неї: простро-чена	термін оплати якої не настав		
1	2	3	4	5	6	7	8	9	10	11	12	13
Доходи		10	-	-	-	-	-	-	-	-	-	-
Видатки - усього на утримання установи		20	8706.35 ✓	6475.01 ✓	-	-	-	-	-	-	-	-
у тому числі: Поточні видатки	2000	30	8706.35	6475.01	-	-	-	-	-	-	-	-
Оплата праці і нарахування на заробітну плату	2100	40	-	-	-	-	-	-	-	-	-	-
Оплата праці	2110	50	-	-	-	-	-	-	-	-	-	-
Заробітна плата	2111	60	-	-	-	-	-	-	-	-	-	-
Грошове забезпечення військовослужбовців	2112	70	-	-	-	-	-	-	-	-	-	-
Нарахування на оплату праці	2120	80	-	-	-	-	-	-	-	-	-	-

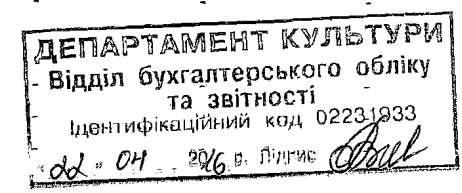
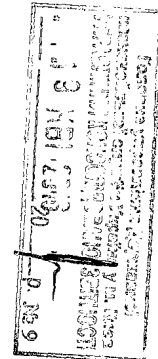

1	2	3	4	5	6	7	8	9	10	11	12	13
Використання товарів і послуг	2200	90	8706.35	641								
Грефмели, матеріали, обладнання та інвентар	2210	100	8706.35	6475.01								
Медикаменти та перев'язувальні матеріали	2220	110	-	-								
Продукти харчування	2230	120	-	-								
Оплата послуг (крім комунальних)	2240	130	-	-								
Відатки на відрядження	2250	140	-	-								
Відатки та заходи спеціального призначення	2260	150	-	-								
Оплата комунальних послуг та енергоносіїв	2270	160	-	-								
Оплата теплостачання	2271	170	-	-								
Оплата водопостачання та водовідведення	2272	180	-	-								
Оплата електроенергії	2273	190	-	-								
Оплата природного газу	2274	200	-	-								
Оплата інших енергоносіїв	2275	210	-	-								
Оплата енергосервісу	2276	220	-	-								
Дослідження і розробки, окремі заходи по реалізації державних (регіональних) програм	2281	240	-	-								
Дослідження і розробки, окремі заходи розвитку по реалізації державних (регіональних) програм	2282	250	-	-								
Окремі заходи по реалізації державних (регіональних) програм, не віднесені до заходів розвитку	2400	260	-	-								
Обслуговування боргових зобов'язань	2410	270	-	-								
Обслуговування внутрішніх боргових зобов'язань	2420	280	-	-								
Обслуговування зовнішніх боргових зобов'язань	2600	290	-	-								
Поточні трансферти	2610	300	-	-								
Субсидії та поточні трансферти підприємствам (установам, організаціям)												

ДЕПАРТАМЕНТ КУЛЬТУРИ
Відділ бухгалтерського обліку та звітності
Ідентифікаційний код 02231933
2016 р. Підпис *[Signature]*

2016.09.20

	310	320	330	340	350	360	370	380	390	400	410	420	430	440	450	460	470	480	490	500	510	520
Поточні трансферти органам державного управління інших рівнів	2620	310	-	-	-	-	-	-	-	-	-	-	-	-	-	-	-	-	-	-	-	-
Поточні трансферти урядам іноземних держав та міжнародним організаціям	2630	320	-	-	-	-	-	-	-	-	-	-	-	-	-	-	-	-	-	-	-	-
Соціальне забезпечення	2700	330	-	-	-	-	-	-	-	-	-	-	-	-	-	-	-	-	-	-	-	-
Виплати пенсій і допомоги	2710	340	-	-	-	-	-	-	-	-	-	-	-	-	-	-	-	-	-	-	-	-
Стипендії	2720	350	-	-	-	-	-	-	-	-	-	-	-	-	-	-	-	-	-	-	-	-
Інші виплати населенню	2730	360	-	-	-	-	-	-	-	-	-	-	-	-	-	-	-	-	-	-	-	-
Інші поточні видатки	2800	370	-	-	-	-	-	-	-	-	-	-	-	-	-	-	-	-	-	-	-	-
Капітальні видатки	3000	380	-	-	-	-	-	-	-	-	-	-	-	-	-	-	-	-	-	-	-	-
Придбання основного капіталу	3100	390	-	-	-	-	-	-	-	-	-	-	-	-	-	-	-	-	-	-	-	-
Придбання обладнання і предмети	3110	400	-	-	-	-	-	-	-	-	-	-	-	-	-	-	-	-	-	-	-	-
довгострокового користування	3120	410	-	-	-	-	-	-	-	-	-	-	-	-	-	-	-	-	-	-	-	-
Капітальне будівництво(придбання)	3121	420	-	-	-	-	-	-	-	-	-	-	-	-	-	-	-	-	-	-	-	-
Будівництво (придбання) житла	3122	430	-	-	-	-	-	-	-	-	-	-	-	-	-	-	-	-	-	-	-	-
Капітальне будівництво (придбання) інших об'єктів	3130	440	-	-	-	-	-	-	-	-	-	-	-	-	-	-	-	-	-	-	-	-
Капітальний ремонт	3131	450	-	-	-	-	-	-	-	-	-	-	-	-	-	-	-	-	-	-	-	-
Капітальний ремонт житлового фонду (приміщень)	3132	460	-	-	-	-	-	-	-	-	-	-	-	-	-	-	-	-	-	-	-	-
Капітальний ремонт інших об'єктів	3140	470	-	-	-	-	-	-	-	-	-	-	-	-	-	-	-	-	-	-	-	-
Реконструкція та реставрація	3141	480	-	-	-	-	-	-	-	-	-	-	-	-	-	-	-	-	-	-	-	-
Реконструкція житлового фонду (приміщень)	3142	490	-	-	-	-	-	-	-	-	-	-	-	-	-	-	-	-	-	-	-	-
Реконструкція та реставрація інших об'єктів	3143	500	-	-	-	-	-	-	-	-	-	-	-	-	-	-	-	-	-	-	-	-
Реставрація пам'яток культури, історії та архітектури	3150	510	-	-	-	-	-	-	-	-	-	-	-	-	-	-	-	-	-	-	-	-
Створення державних запасів і резервів	3160	520	-	-	-	-	-	-	-	-	-	-	-	-	-	-	-	-	-	-	-	-
Придбання землі і нематеріальних актів			-	-	-	-	-	-	-	-	-	-	-	-	-	-	-	-	-	-	-	-

ДЕПАРТАМЕНТ КУЛЬТУРИ
Відділ бухгалтерського обліку та звітності
Ідентифікаційний код 02231933
22.04.2016 р. Підпис: *[Підпис]*

10.04.2016

1	2	3	4	5	6	7	8	9	10	11	12	13
Капітальні трансферти	3200	530	-	-	-	-	-	-	-	-	-	-
Капітальні трансферти підприємствам(установам, організаціям)	3210	540	-	-	-	-	-	-	-	-	-	-
Капітальні трансферти органам державного управління інших рівнів	3220	550	-	-	-	-	-	-	-	-	-	-
Капітальні трансферти урядам іноземних держав та міжнародним організаціям	3230	560	-	-	-	-	-	-	-	-	-	-
Капітальні трансферти населенню	3240	570	-	-	-	-	-	-	-	-	-	-

* У місячній бюджетній звітності рядки з 380 по 570 не заповнюються

Керівник

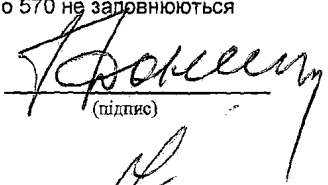
(підпис)

Донець Г.Г.

Головний бухгалтер

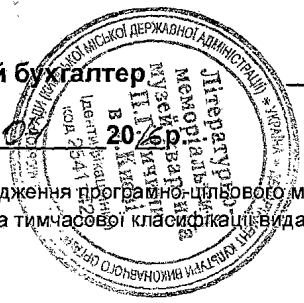

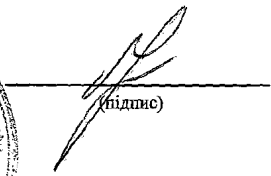

(підпис)

Коломієць Я.О.

" 14 "

20/6р

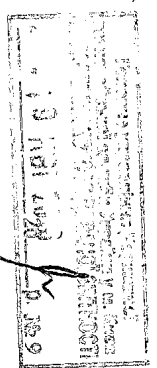
* До запровадження програмно-цільового методу складання та виконання місцевих бюджетів проставляється код та назва тимчасової класифікації видатків та кредитування місцевих бюджетів



Розшифровка дебіторської заборгованості станом на 01.04.2016

Установа Літературно-меморіальний музей-квартира П.Г.Тичини в м.Києві

КФК 110202

Фонд спеціальний

КЕКВ	Заборгованість Дт		Дата виникнення	Причини виникнення заборгованості Назва товарів, робіт, послуг по яких утворилась заборгованість	Назва установи (організації) з якою не закінчено розрахунки
	усього	у т.ч. прострочена 2016 року минулих періодів			
2210	6475,01		грудень 2015	попередня оплата за періодичні видання на 2016 рік	ТОВ "ПресЦентр Київ"
Разом:	6 475,01	0,00			

Головний бухгалтер



Коломієць Я.О.



Довідка
про спрямування обсягів власних надходжень, які перевищують відповідні витрати, затверджені
законом про Державний бюджет України (рішенням про місцевий бюджет),
за I квартал 2016 р.

19.04.2016
(Сторожко)

Установа	Літературно-меморіальний музей квартира П.Г. Тичини	за ЄДРПОУ	25411425
Територія	м. Київ	за КОАТУУ	8039100000
Організаційно-правова форма господарювання	Комунальна організація (установа, заклад)	за КОПФГ	430

ДЕПАРТАМЕНТ КУЛЬТУРИ
Відділ бухгалтерського обліку та звітності
Ідентифікаційний код 02231833
22.04.2016 р. Пилипе *(Сторожко)*

Код та назва відомчої класифікації видатків та кредитування державного бюджету

024 Департамент культури ВО КМР (КМДА)-

Код та назва типової відомчої класифікації видатків та кредитування місцевих бюджетів

Періодичність: квартальна, річна.
Одиниця виміру: грн коп.

Найменування	КЕКВ	Власні надходження				Спрямовано понадпланових надходжень						
		затверджено на звітний рік	фактично надійшло	нонадпланові надходження	разом	на погашення кредиторської заборгованості			на інші заходи			
						усього	у тому числі		усього	у тому числі		
							загального фонду	спеціального фонду		які здійснюються за рахунок власних надходжень	які не забезпечені коштами загального фонду	
1	2	3	4	5	6	7	8	9	10	11	12	
Доходи		80 000,00	√ 34 404,95	0,00	X	X	X	X	X	X	X	
Видатки - усього		X	X	X	-	-	-	-	-	-	-	
у тому числі:												
Оплата праці	2110	X	X	X	-	-	-	-	-	-	-	
Нарахування на оплату праці	2120	X	X	X	-	-	-	-	-	-	-	
Предмети, матеріали, обладнання та інвентар	2210	X	X	X	-	-	-	-	-	-	-	
Медикаменти та перев'язувальні матеріали	2220	X	X	X	-	-	-	-	-	-	-	
Продукти харчування	2230	X	X	X	-	-	-	-	-	-	-	
Оплата послуг (крім комунальних)	2240	X	X	X	-	-	-	-	-	-	-	
Видатки на відрядження	2250	X	X	X	-	-	-	-	-	-	-	
Видатки та заходи спеціального призначення	2260	X	X	X	-	-	-	-	-	-	-	
Оплата комунальних послуг та енергоносіїв	2270	X	X	X	-	-	-	-	-	-	-	
Дослідження і розробки, окремі заходи по реалізації державних (регіональних) програм	2280	X	X	X	-	-	-	-	-	-	-	
Субсидії та поточні трансферти підприємствам (установам, організаціям)	2610	X	X	X	-	-	-	-	-	-	-	
Поточні трансферти органам державного управління інших рівнів	2620	X	X	X	-	-	-	-	-	-	-	
Поточні трансферти урядам іноземних держав та міжнародним організаціям	2630	X	X	X	-	-	-	-	-	-	-	
Соціальне забезпечення	2700	X	X	X	-	-	-	-	-	-	-	
Інші поточні видатки	2800	X	X	X	-	-	-	-	-	-	-	
Капітальні видатки	3000	X	X	X	-	-	-	-	-	-	-	

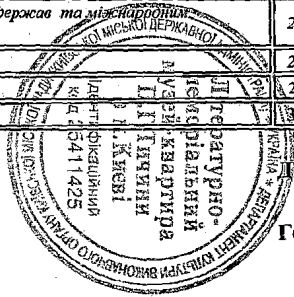

Директор

Головний бухгалтер

(підпис)
(підпис)

Г.Г.Донець

Я.О.Коломієць

19.04.2016
20
19.04.2016

**Довідка
про дебіторську заборгованість за видатками
на 1 квітня 2016 р.**

Установа	Літературно-меморіальний музей квартира П.Г. Тичини	за ЄДРПОУ	25411425
Територія	м. Київ	за КОАТУУ	8039100000
Організаційно-правова форма господарювання	Комунальна організація (установа, заклад)	за КОПФГ	430

Код та назва відомчої класифікації видатків та кредитування державного бюджету _____

Код та назва типової відомчої класифікації видатків та кредитування місцевих бюджетів 024 Департамент культури ВО КМР (КМДА)-

Періодичність: квартальна, річна.

Одиниця виміру: грн коп.

Довідка складена: за загальним, спеціальним фондом (необхідне підкреслити).

Коди програмної класифікації видатків та кредитування державного бюджету або програмної класифікації видатків та кредитування місцевих бюджетів (Типової програмної класифікації видатків та кредитування місцевих бюджетів / Тимчасової класифікації видатків та кредитування для бюджетів місцевого самоврядування, які не застосовують програмно-цільового методу)*	КЕКВ	Дебіторська заборгованість на початок звітного року		Дебіторська заборгованість з простроченим строком позовної давності, що настав протягом звітного року	Списана дебіторська заборгованість протягом звітного року	Дебіторська заборгованість на кінець звітного періоду (року)			
		усього	з неї строк позовної давності якої минув			усього	до одного місяця	прострочена	
								усього	з неї строк позовної давності якої минув
1	2	3	4	5	6	7	8	9	10
110202	2210	8 706,35	-	-	-	6 475,01	-	-	-
-	-	-	-	-	ДЕПАРТАМЕНТ КУЛЬТУРИ	-	-	-	-
-	-	-	-	-	Відділ бухгалтерії та звітності	-	-	-	-
-	-	-	-	-	Ідентифікаційний номер 80291033	-	-	-	-
-	-	-	-	-	12.04.2016 Підпис [підпис]	-	-	-	-
Разом		8 706,35				6 475,01			

Директор Літературно-меморіальний музей-квартира П.Г. Тичини в м. Києві
Головний бухгалтер
Ідентифікаційний номер 25411425
"14" квітня 2016 року

[підпис]
[підпис]

Г.Г. Донець
(ініціали, прізвище)
Я.О. Коломієць
(ініціали, прізвище)

Головне управління Державної казначейської служби України у м. Києві
УПРАВЛІННЯ КОМП'ЮТЕРИЗАЦІЇ ЗВІТНОСТІ
№ 9

* До запровадження програмно-цільового методу складання та виконання місцевих бюджетів проставляються код та назва тимчасової класифікації видатків та кредитування місцевих бюджетів.

Посадовий оклад директора 3 057,00 грн.